

# Conector de Poinciana Parkway Southport

## Proyecto de Desarrollo y Estudio del Medio Ambiente (PD&E)

### Desde Pleasant Hill Road hasta el Turnpike de la Florida

#### FPID No. 433693-1-22-01



Hoja de Datos No. 1

Agosto 2013

## Reuniones Públicas– el 10 de septiembre, 2013 y el 12 de septiembre, 2013

El Departamento de Transporte de la Florida (FDOT) está llevando a cabo un Proyecto de Desarrollo y Estudios del Medio Ambiente (PD&E) para evaluar alternativas para una carretera de acceso limitado desde Pleasant Hill Road hasta el Turnpike de la Florida en el Condado de Osceola (ver abajo el mapa del proyecto). El estudio identificará y evaluará alternativas para proporcionar conectividad y reducir la congestión en la comunidad de Poinciana.

Dos reuniones publicas se han programado para este proyecto. La misma información será proporcionada en ambas reuniones.

### Martes, 10 de Septiembre, 2013

5:30 p.m. a 7:30 p.m.

Asociación de Poinciana Villages, Inc.

395 Marigold Avenue

Poinciana, Florida 34759

### Jueves, 12 de septiembre, 2013

5:30 p.m. a 7:30 p.m.

Iglesia de St. Luke y St. Peter

2745 Canoe Creek Road

St. Cloud, Florida 34772

La participación del publico es solicitada sin distinción de raza, color, origen nacional, edad, sexo, incapacidad o estado familiar. Las personas que requieran acomodaciones especiales bajo la Ley de Americanos con Incapacidades o personas que requieren servicios de traducción (gratis) deben ponerse en contacto con la Sra. Eileen Laseur, Coordinadora de Participación Pública de QCA por teléfono al 407-883-8257 o por correo electrónico a [Eileen@QCAusa.com](mailto:Eileen@QCAusa.com) por lo menos siete (7) días antes de la reunión. Para obtener información adicional sobre el proyecto, por favor contacte al Sr. Alex Hull, PE, Director de Proyectos en Inwood Consulting Engineers, Inc. por teléfono al 407-971-8805 o por correo electrónico a [ahull@inwoodinc.com](mailto:ahull@inwoodinc.com).

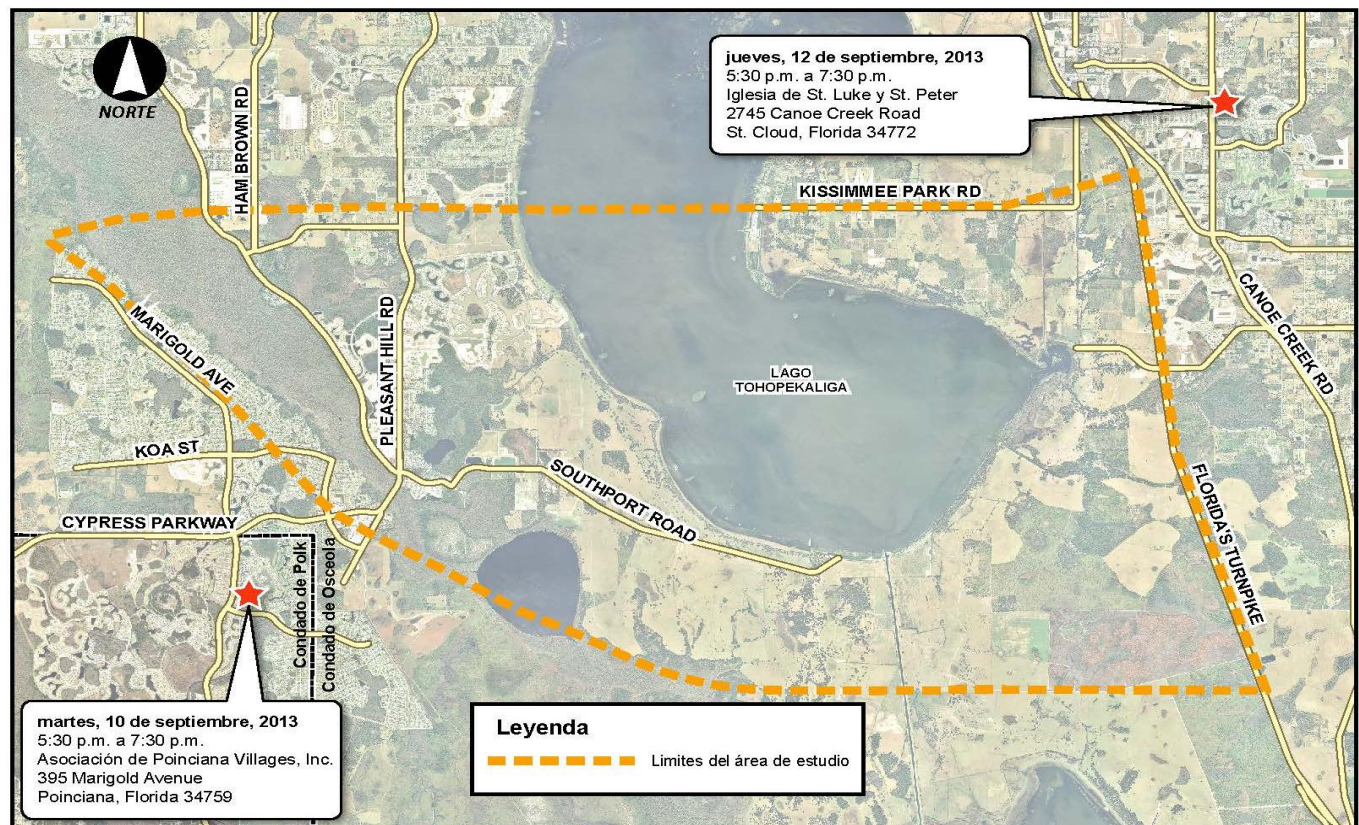

Pronto el sitio web en: [www.southportconnector.com](http://www.southportconnector.com)

# Estudio PD&E del Conector de Poinciana Parkway Southport

Desde Pleasant Hill Road hasta el Turnpike de la Florida



Hoja de Datos No. 1, Página 2

Agosto 2013

## ¿Qué es un Estudio de PD&E?

Un Estudio de Proyecto de Desarrollo y Estudios del Medio Ambiente (PD&E) es un proceso de estudios ambientales y de ingeniería diseñado por el Departamento de Transporte de la Florida (FDOT) para determinar los impactos sociales, económicos, naturales y físicos asociados con el proyecto de mejoras al transporte. El proceso sigue los procedimientos establecidos en la Ley Nacional de Política Ambiental (NEPA) de 1969, y leyes y regulaciones federales y estatales. Se requiere el esfuerzo conjunto de ingenieros profesionales, planificadores y científicos que recopilan y analizan la información relacionada con el proyecto para desarrollar la mejor solución para las necesidades identificadas en este área. El proceso utilizado en el desarrollo del proyecto se compone de varios componentes. Estos incluyen:

- Recolección de Datos
- Análisis de Alternativas (incluye alternativa de no-construir)
- Selección de alternativa(s) predilecta(s)
- Participación Pública y de Agencias de Gobiernos Locales

Se considerarán una variedad de alternativas para este proyecto. La alternativa de No-Construir se mantendrá como una alternativa válida durante el proceso de estudio. Bajo la alternativa de No Construir, no se construirán mejoras al sistema de transporte.

## ¿Cómo se puede participar?

Habrà una serie de reuniones pùblicas y una audiencia pùblica para este estudio. La informaci3n estarà disponible en la pàgina web del proyecto y en los peri3dicos locales, y las comunicaciones seràn enviadas a las autoridades locales, agencias, empresas, propietarios y personas interesadas en la lista de distribuci3n, a medida que se programan las fechas de estas reuniones.

Dos reuniones pùblicas estàn programadas para el martes, 10 de septiembre 2013 y el jueves, 12 de septiembre 2013, a partir de las 5:30 p.m. hasta las 7:30 p.m., en los lugares indicados en la primera pàgina. La misma informaci3n serà proporcionada en ambas reuniones. Las reuniones son informales y los participantes estàn invitados a llegar a cualquier hora entre las 5:30 pm. y las 7:30 p.m. Mapas que ilustran las alternativas del proyecto en estudio, el calendario del proyecto, y otra informaci3n estarà disponible para comentarios pùblicos. Los representantes del proyecto estaràn presentes para discutir el proyecto, recibir informaci3n y responder a preguntas.

Para obtener mäs informaci3n acerca de este proyecto, o para programar una reuni3n informal, por favor p3ngase en contacto con uno de los siguientes:

**Ms. Amy Sirmans, P.E.**

FDOT Project Manager  
719 S. Woodland Boulevard  
DeLand, Florida 32720  
386-943-5404

[Amy.Sirmans@dot.state.fl.us](mailto:Amy.Sirmans@dot.state.fl.us)

**Mr. Alex Hull, P.E.**

Consultant Project Manager  
3000 Dovera Drive, #200  
Oviedo, Florida 32765  
407-971-8850

[Ahull@inwoodinc.com](mailto:Ahull@inwoodinc.com)

**Ms. Eileen LaSeur, Consultant**

Coordinadora de Participaci3n Pùblica  
Quest Corporation of America  
407-883-8257

[Eileen@QCAusa.com](mailto:Eileen@QCAusa.com)

Tambi3n puede visitar nuestro sitio web en [www.southportconnector.com](http://www.southportconnector.com) 48 horas despu3s de la reuni3n de lanzamiento pùblico.



Calendario del Proyecto del Conector de Poinciana Parkway Southport  
Desde Pleasant Hill Road hasta Florida's Turnpike

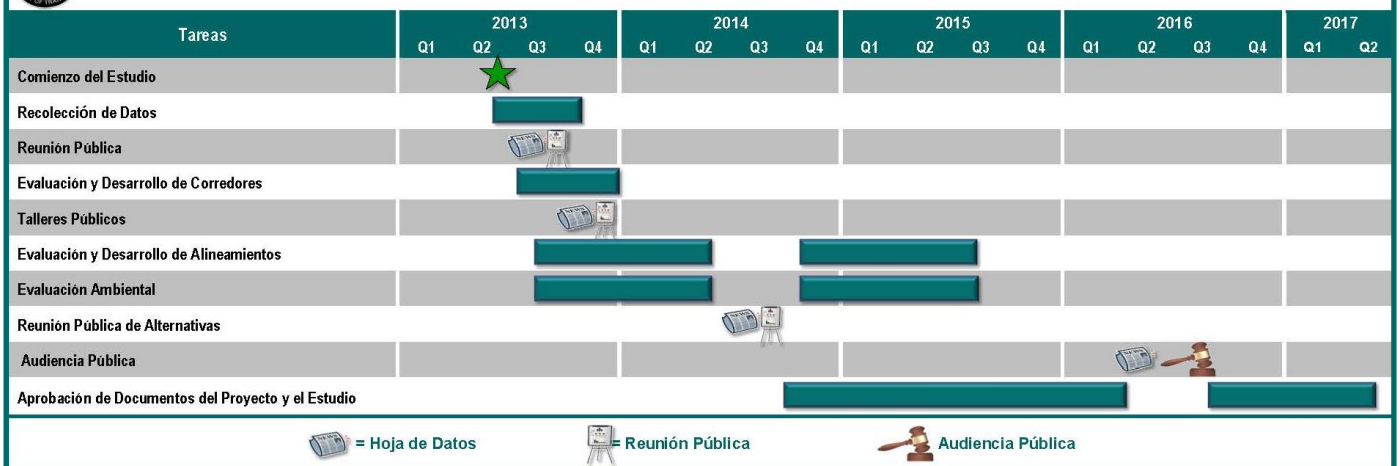

Pronto el sitio web en: [www.southportconnector.com](http://www.southportconnector.com)